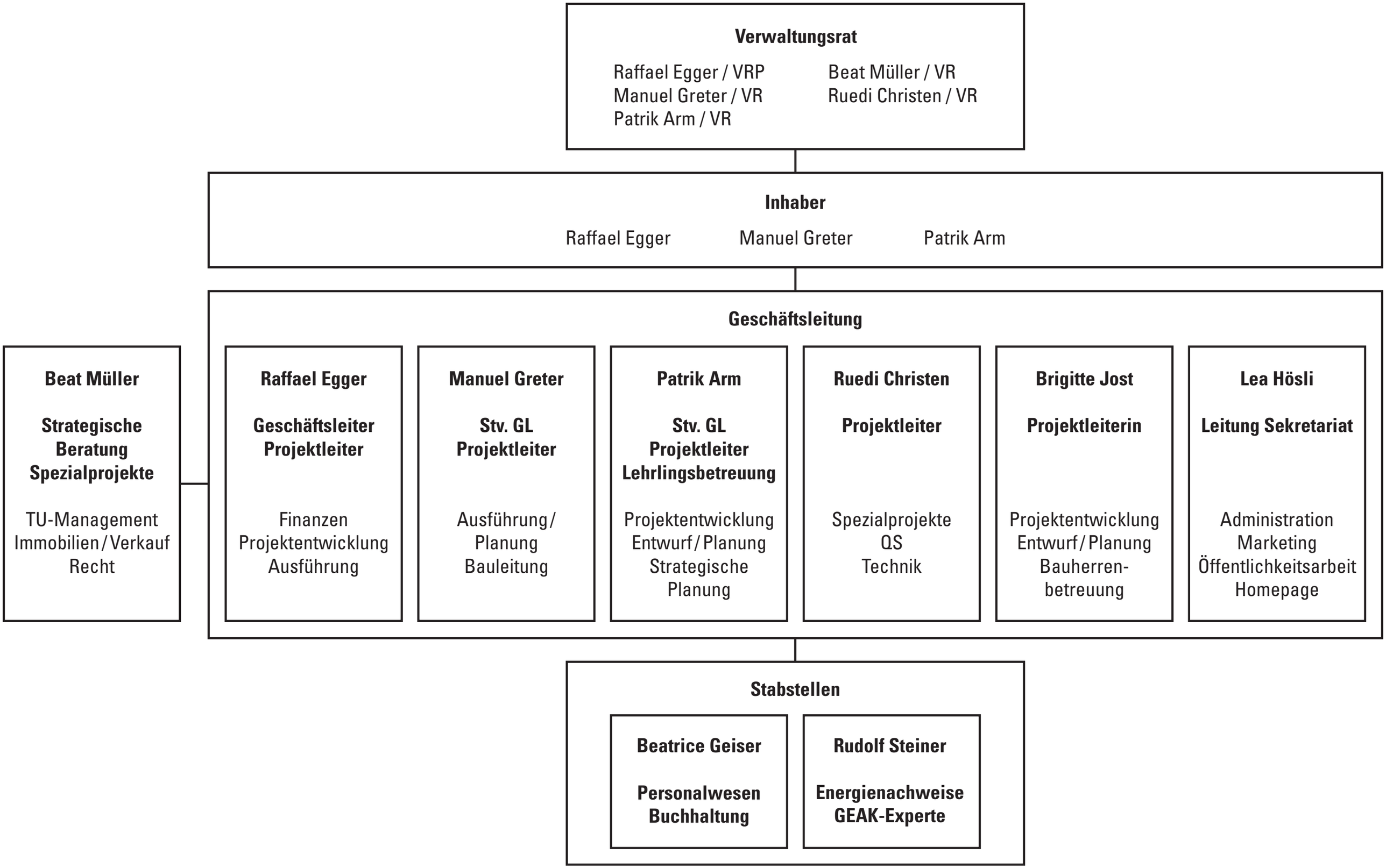
Verwaltungsrat
Raffael Egger / VRP
Manuel Greter / VR
Patrik Arm / VR
Beat Müller / VR
Ruedi Christen / VR
Inhaber
Raffael Egger
Manuel Greter
Patrik Arm
Geschäftsleitung
Beat Müller
Strategische Beratung Spezialprojekte
TU-Management
Immobilien / Verkauf
Recht
Raffael Egger
Geschäftsleiter Projektleiter
Finanzen
Projektentwicklung
Ausführung
Manuel Greter
Stv. GL Projektleiter
Ausführung / Planung
Bauleitung
Patrik Arm
Stv. GL Projektleiter Lehrlingsbetreuung
Projektentwicklung
Entwurf / Planung
Strategische Planung
Ruedi Christen
Projektleiter
Spezialprojekte
QS
Technik
Brigitte Jost
Projektleiterin
Projektentwicklung
Entwurf / Planung
Bauherren-betreuung
Lea Hösli
Leitung Sekretariat
Administration
Marketing
Öffentlichkeitsarbeit
Homepage
Stabstellen
Beatrice Geiser
Personalwesen
Buchhaltung
Rudolf Steiner
Energienachweise
GEAK-Experte